

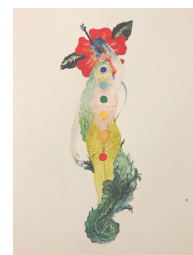

*Ohana Hale Ola - La Scuola
Aloha Mai Sagl
presso Centro RossoVulcano
Via Sirana 79
6814 Lamone (TI) Svizzera*



La Didattica e l'insegnamento

E' un sapere che parla non soltanto alla "mente" ma soprattutto alla "coscienza" di chi educa. Suggerisce percorsi. Indica e non prescrive. (Rosati).

Punti principali della nostra didattica:

1. Insegnamento/esperienza

☒ *Focus:*

- *Processo centrato sui bisogni/motivazioni del soggetto che apprende*
- *Formazione per lo sviluppo - adattamento di competenze*
- *Apprendimento centrato sull'esperienza del discente e contestualizzato alla realtà ed ai problemi della vita (esistenziali e quotidiani)*

2. stage - tirocinio - lavoro esperienziale -

3. condivisione di racconti di esperienze personali che hanno apportato miglioramenti nella qualità di Vita e consapevolezza

4. cooperative learning: interdipendenza, responsabilità individuale, interazioni e feedbacks, sviluppo fiducia, capacità, comunicazione, gestione dei conflitti.

• AZIONE DIDATTICA come ...

☒ *PROMOZIONE delle risorse/potenzialità*

☒ *RIABILITAZIONE "riconsegna" al soggetto la possibilità di sviluppare le proprie risorse/potenzialità.*

• DIDATTICA per ...

☒ *apprendere a pensare: promuove l'acquisizione di un atteggiamento critico-riflessivo*

☒ *promuove autonomia e flessibilità cognitiva*

☒ *riconoscimento del ruolo di responsabilità che l'individuo ha nell'interpretazione della realtà*

☒ *trasformazione di modelli mentali.*

*Ohana Hale Ola - La Scuola
Aloha Mai Sagl presso Centro RossoVulcano
Via Sirana 79 6814 Lamone (TI) Svizzera*



*Ohana Hale Ola - La Scuola
Aloha Mai Sagl
presso Centro RossoVulcano
Via Sirana 79
6814 Lamone (TI) Svizzera*



- *Didattica per ...*

- ☒ *apprendistato cognitivo: apprendimento legato all'esperienza diretta a carattere manuale o tecnico-operativo*
- ☒ *Centralità dell'interazione tra maestro-esperto che dimostra ed elargisce feed-back (insegnamento attraverso l'azione) e discente-apprendista che osserva e si autocorregge (confronto con la prestazione esperta) - Modeling*
- ☒ *Attenzione ai processi di pensiero sottostanti lo svolgimento di un compito per costruire "competenza esperta"*
- ☒ *Valorizzazione/sviluppo di abilità pensiero pratico*
- ☒ *Valorizzazione dell'esperienza diretta come strumento di apprendimento*

- *L'insegnante come ...*

- ☒ *regista e facilitatore:*
 - ☒ *definisce i traguardi da raggiungere*
 - ☒ *stabilisce la composizione dei gruppi*
 - ☒ *fissa le modalità di assegnazione dei ruoli*
 - ☒ *prepara il setting e i materiali*
 - ☒ *spiega il compito*
 - ☒ *struttura l'interdipendenza positiva*

*Ohana Hale Ola - La Scuola
Aloha Mai Sagl presso Centro RossoVulcano
Via Sirana 79 6814 Lamone (TI) Svizzera*